VÝKRES ÚSES A ZONACE CHKO – jih

1 : 5 000

ÚZEMNÍ PLÁN JINCE
ÚPLNÉ ZNĚNÍ PO ZMĚNĚ Č.1

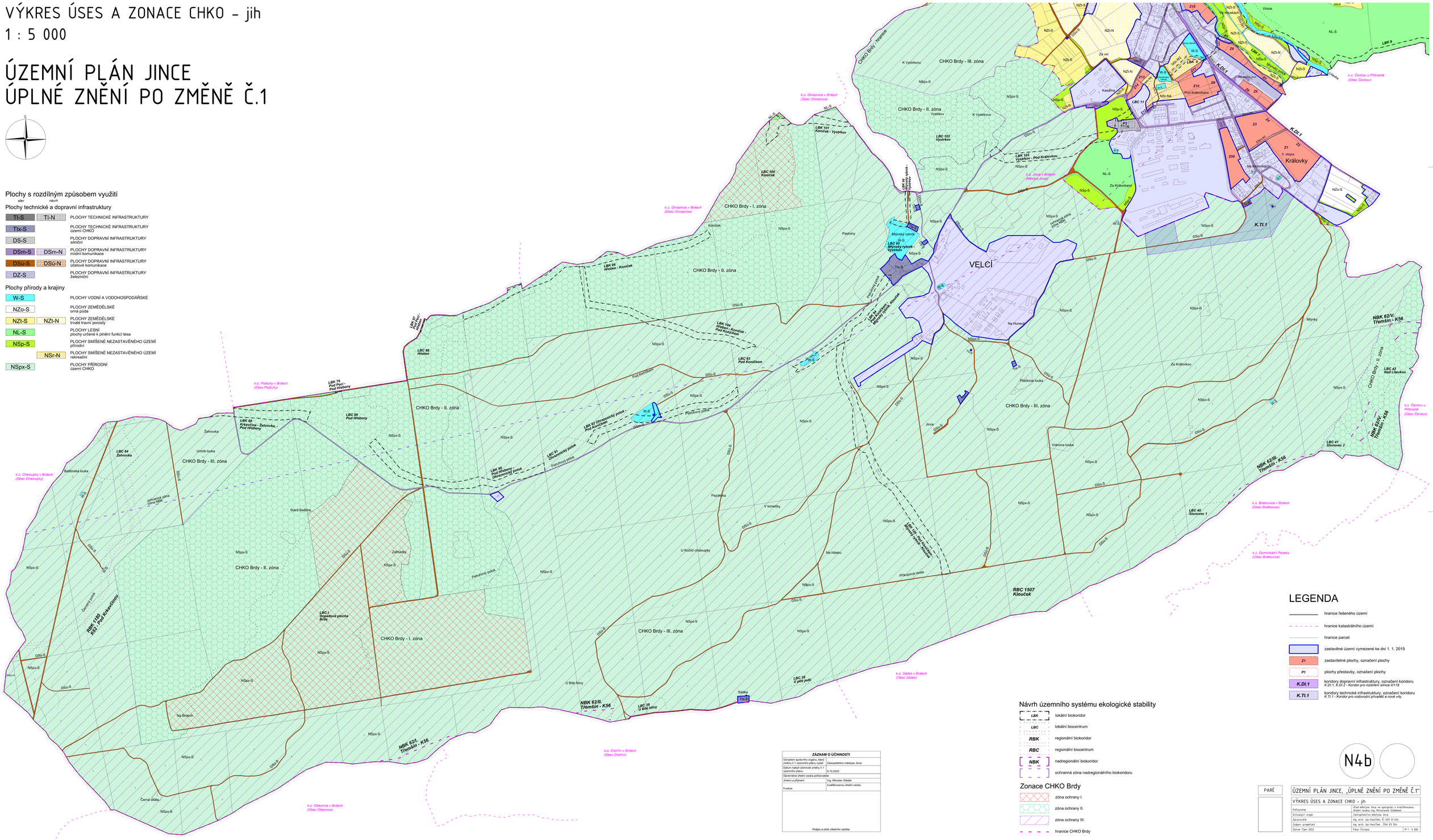

Plochy s rozdílným způsobem využití

stav	návrh	
Plochy technické a dopravní infrastruktury		
TI-S	TI-N	PLOCHY TECHNICKÉ INFRASTRUKTURY
TIx-S		PLOCHY TECHNICKÉ INFRASTRUKTURY území CHKO
DS-S		PLOCHY DOPRAVNÍ INFRASTRUKTURY silniční
DSm-S	DSm-N	PLOCHY DOPRAVNÍ INFRASTRUKTURY místní komunikace
DSú-S	DSú-N	PLOCHY DOPRAVNÍ INFRASTRUKTURY účelové komunikace
DZ-S		PLOCHY DOPRAVNÍ INFRASTRUKTURY železniční
Plochy přírody a krajiny		
W-S		PLOCHY VODNÍ A VODOHOSPODÁŘSKÉ
NZo-S		PLOCHY ZEMĚDĚLSKÉ orná půda
NZt-S	NZt-N	PLOCHY ZEMĚDĚLSKÉ trvalé travní porosty
NL-S		PLOCHY LESNÍ plochy určené k plnění funkcí lesa
NSp-S		PLOCHY SMÍŠENÉ NEZASTAVĚNÉHO ÚZEMÍ přírodní
	NSr-N	PLOCHY SMÍŠENÉ NEZASTAVĚNÉHO ÚZEMÍ rekreační
NSpx-S		PLOCHY PŘÍRODNÍ území CHKO

LEGENDA

- hranice řešeného území
- hranice katastrálního území
- hranice parcel
- zastavěné území vymezené ke dni 1. 1. 2019
- **Z1** zastavitelné plochy, označení plochy
- **P1** plochy přestavby, označení plochy
- **K.DI.1** koridory dopravní infrastruktury, označení koridoru *K.DI.1, K.DI.2 - Koridor pro rozšíření silnice II/118*
- **K.TI.1** koridory technické infrastruktury, označení koridoru *K.TI.1 - Koridor pro vodovodní přívaděč a nové vtly*

Návrh územního systému ekologické stability

- **LBK** lokální biokoridor
- **LBC** lokální biocentrum
- **RBK** regionální biokoridor
- **RBC** regionální biocentrum
- **NBK** nadregionální biokoridor
- ochranná zóna nadregionálního biokoridoru

Zonace CHKO Brdy

- zóna ochrany I.
- zóna ochrany II.
- zóna ochrany III.
- hranice CHKO Brdy

ZÁZNAM O ÚČINNOSTI

Označení správního orgánu, který změnu č.1 územního plánu vydal:	Zastupitelstvo městyse Jince
Datum nabytí účinnosti změny č.1 územního plánu:	6.10.2022
Oprávněná úřední osoba pořizovatele:	
Jméno a příjmení:	Ing. Miroslav Sládek
Funkce:	kvalifikovaná úřední osoba

Podpis a otisk úředního razítka

N4b

PARÉ	ÚZEMNÍ PLÁN JINCE, „ÚPLNÉ ZNĚNÍ PO ZMĚNĚ Č.1"	
	VÝKRES ÚSES A ZONACE CHKO – jih	
	Pořizovatel	Úřad městyse Jince ve spolupráci s kvalifikovanou úřední osobou Ing. Miroslavem Sládkem
	Schvalující orgán	Zastupitelstvo městyse Jince
	Zpracovatel	Ing. arch. Jan Havlíček, Č. 693 31 634
	Zodpov. projektant	Ing. arch. Jan Havlíček, ČKA 03 354
	Datum: říjen 2022	Fáze: Čistopis / M 1 : 5 000