VÝKRES ZÁKLADNÍHO ČLENĚNÍ ÚZEMÍ - jih
1 : 5 000

ÚZEMNÍ PLÁN JINCE
ÚPLNÉ ZNĚNÍ PO ZMĚNĚ Č.1

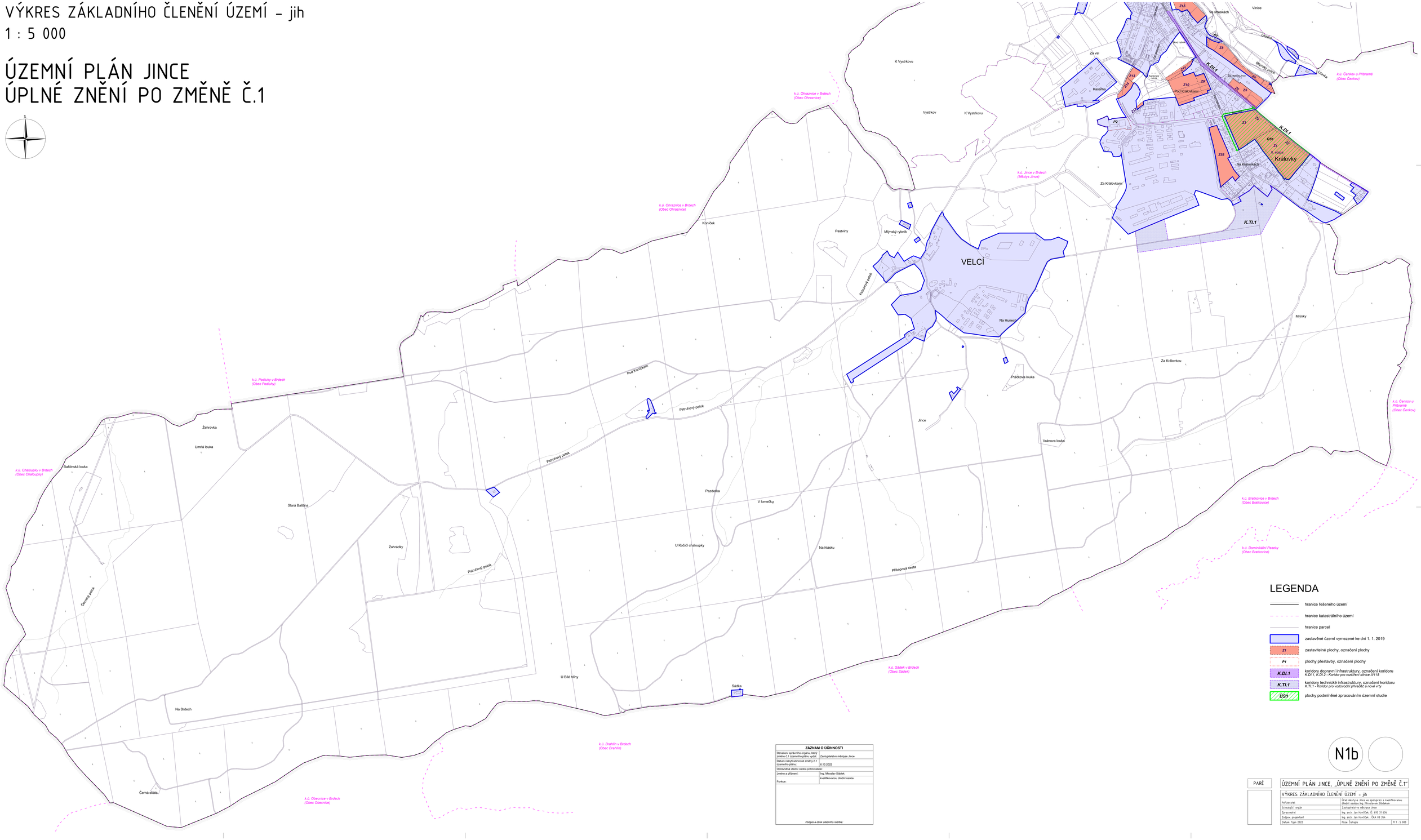

LEGENDA

- hranice řešeného území
- hranice katastrálního území
- hranice parcel
- zastavěné území vymezené ke dni 1. 1. 2019
- **Z1** – zastavitelné plochy, označení plochy
- **P1** – plochy přestavby, označení plochy
- **K.DI.1** – koridory dopravní infrastruktury, označení koridoru *K.DI.1, K.DI.2 - Koridor pro rozšíření silnice II/118*
- **K.TI.1** – koridory technické infrastruktury, označení koridoru *K.TI.1 - Koridor pro vodovodní přivaděč a nové vrty*
- **ÚS1** – plochy podmíněné zpracováním územní studie

ZÁZNAM O ÚČINNOSTI

Označení správního orgánu, který změnu č.1 územního plánu vydal:	Zastupitelstvo městyse Jince
Datum nabytí účinnosti změny č.1 územního plánu:	6.10.2022
Oprávněná úřední osoba pořizovatele:	
Jméno a příjmení:	Ing. Miroslav Sládek
Funkce:	kvalifikovanou úřední osoba

Podpis a otisk úředního razítka:

N1b

PARÉ	ÚZEMNÍ PLÁN JINCE, „ÚPLNÉ ZNĚNÍ PO ZMĚNĚ Č.1"	
	VÝKRES ZÁKLADNÍHO ČLENĚNÍ ÚZEMÍ - jih	
	Pořizovatel:	Úřad městyse Jince ve spolupráci s kvalifikovanou úřední osobou Ing. Miroslavem Sládkem
	Schvalující orgán	Zastupitelstvo městyse Jince
	Zpracovatel	Ing. arch. Jan Havlíček, Č. 693 31 634
	Zodpov. projektant	Ing. arch. Jan Havlíček , ČKA 03 354
	Datum: říjen 2022	Fáze: Úplnýs M 1 : 5 000